

**VERHARDINGEN:**  
 hellend dak, pannen, woning A: 69,57 m<sup>2</sup>  
 plat dak roofing, woning A: 13,80 m<sup>2</sup>  
 plat dak roofing, carport A: 16,50 m<sup>2</sup>  
**TOTAAL: 99,87 m<sup>2</sup>**  
 hellend dak, pannen, woning B: 73,25 m<sup>2</sup>  
 plat dak roofing, woning B: 11,80 m<sup>2</sup>  
 plat dak roofing, carport B: 16,30 m<sup>2</sup>  
**TOTAAL: 101,35 m<sup>2</sup>**  
 Inrij, parking en rodea, waterdichtende bitumen: 169 m<sup>2</sup>  
 Terras, tegels: woning A: 30 woning B: 36 **TOTAAL: 66 m<sup>2</sup>**

riolering regenwater  
 riolering huishoudelijk afvalwater  
 riolering toiletten

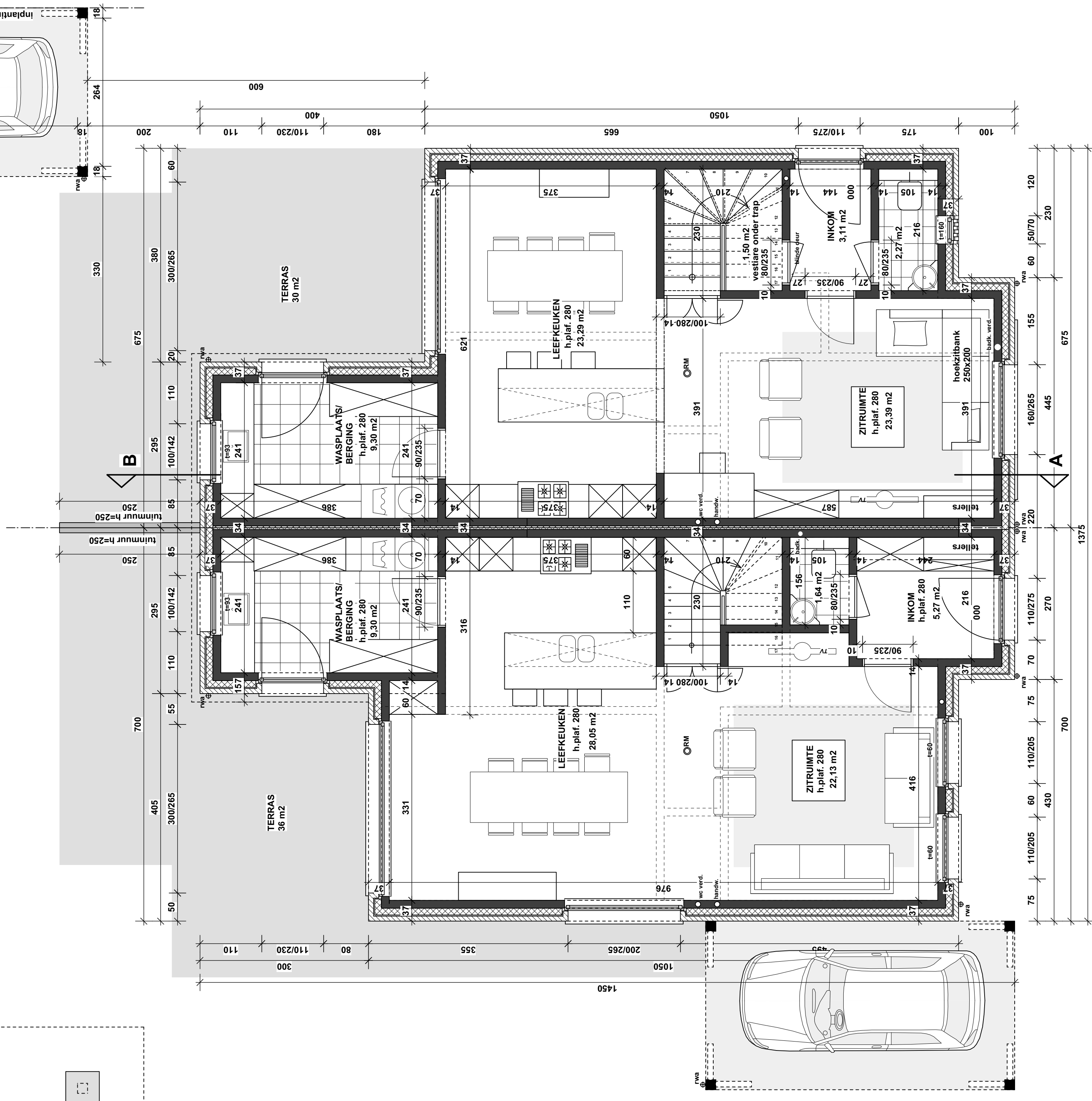
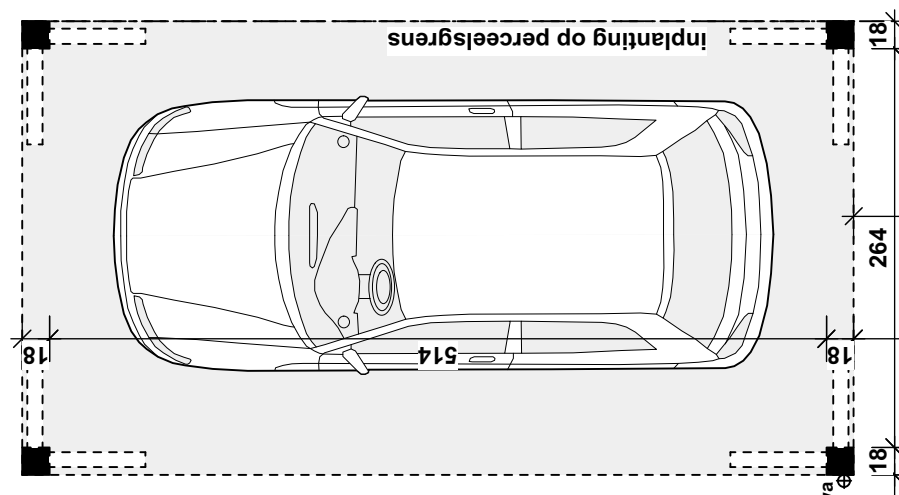

GRONDPLAN 1/50

## NIEUWBOUW VAN EEN MEERGEZINSWONING

LIGGING: 3530 Houthalen-Hechelingen, strid. 4 sectie C  
 nr 141 CZ EN 141 D2, Kazembeek

OPDRACHTGEVER: REVO projectbouw  
 Kermisstraat 126  
 3512 Stevoort info@amar-reyniers.be

Handtekening  
 Bouwmeester

Architect

Handtekening  
 Architect

Architect

FUNDERINGS- en RIOLERINGSPLAN en GRONDPLAN 1/50

1/3  
 20/12/17  
 12/2020

Dossier

Datum

Grensdelaan 27, 3590 Drogenbos  
 Tel: 017/332305  
 architects@skynet.be

Architectuur

Thomas Poels  
 Architect

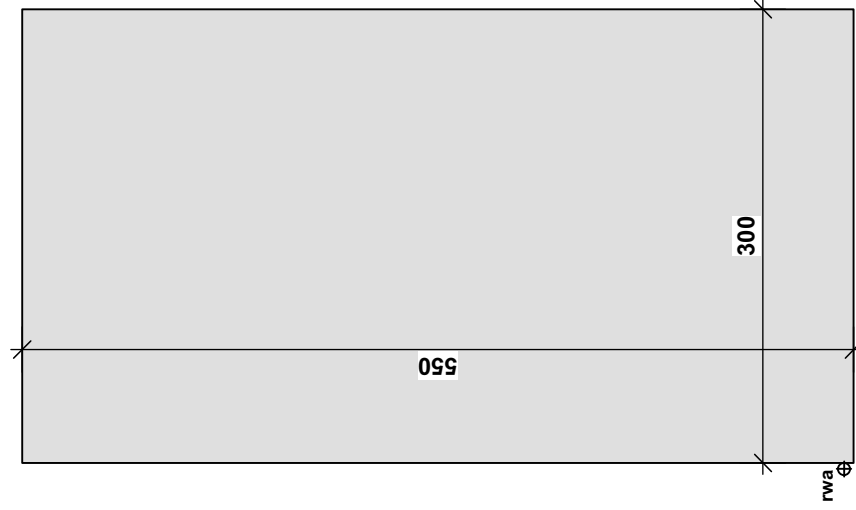

VERDIEPING 1/50

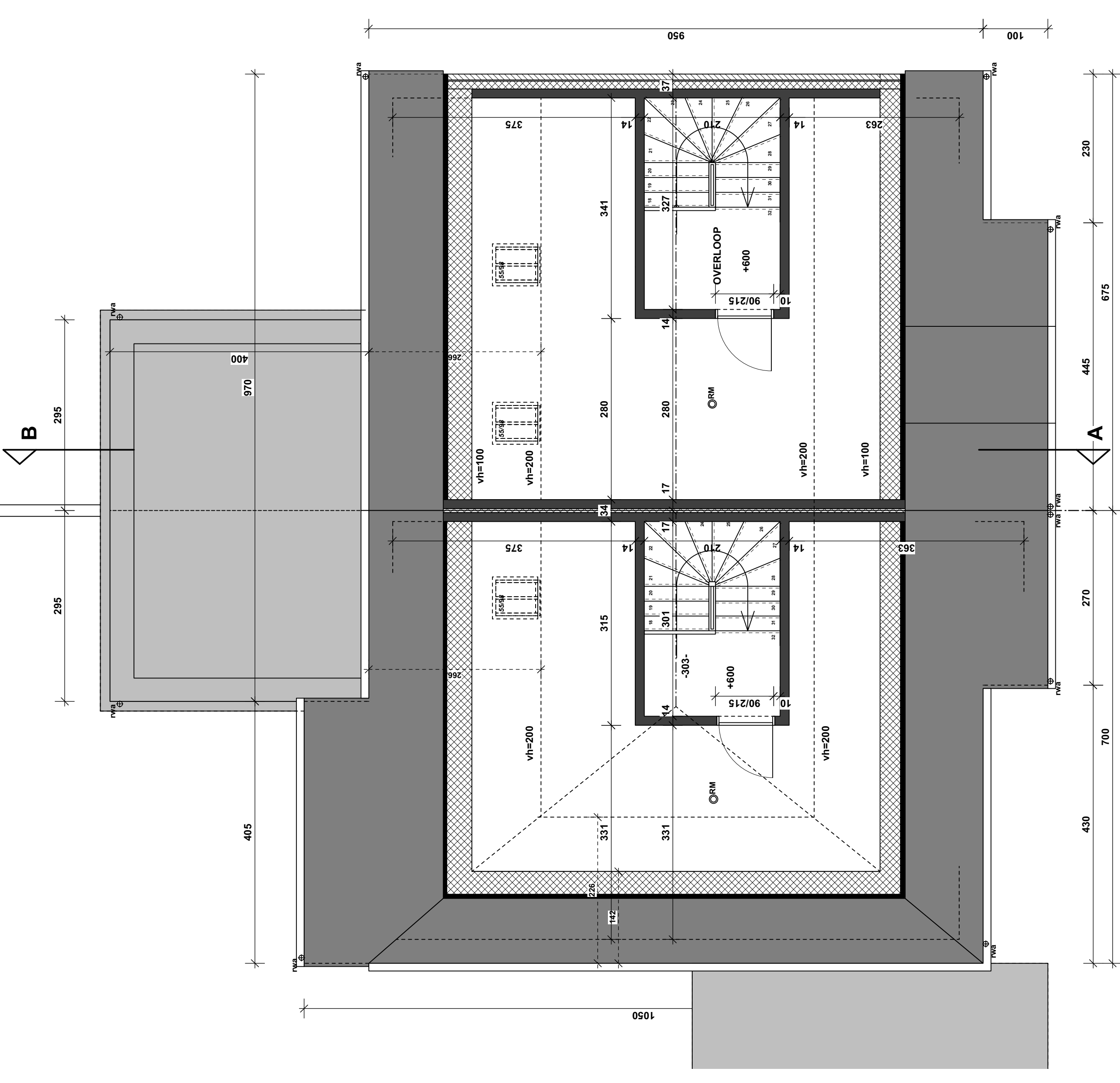

ZOLDERPLAN 1/50

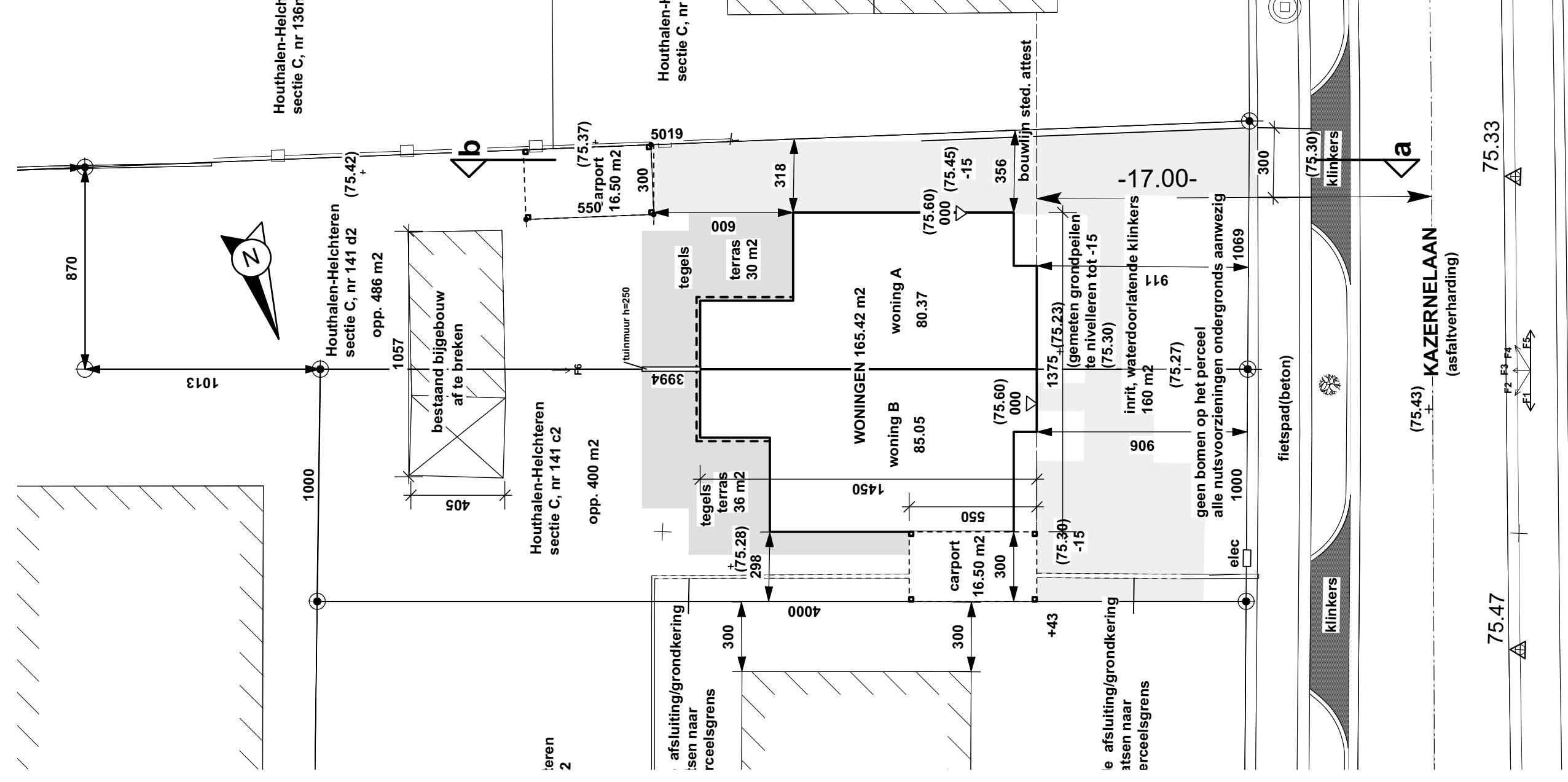

TERREINPROFIEL ab 1/200

**ALGEMENE NOTA:**

Constructieve elementen in staal, beton of hout zijn uit te voeren volgens de stabiliteitsstudie, opgesteld door een erkend ingenieur. Eventuele muren van constructiedelen op deze plannen zijn dus enkel richtgevend. De afmetingen van de constructiedelen zijn op te meten op de buitenkant van de muren. Plaatselijke grondwaterstand is niet vastgesteld. Het is aan de aannemer te verzekeren dat de waterkering voldoende voorziet bij niet onderstuwde muren. Alle matten zijn te controleren door de aannemer. Waterkerende folie (dicht folie) voorzien: - in de vloeren van de slaapkamers en de badkamers. - in de vloeren van de kinderkamers en de overloop. Rondom alle ramen en deuren wordt de spouw open gelaten en voorzien thermische- en vochtisolatie. Alle raambanden worden opgesteld op voorstijge deuren. Alle raambanden worden opgesteld op voorstijge deuren. Alle matten die betrekking hebben tot het perceel zijn louter indicatief en dienen exact opgemeten te worden door een bevoegd landmeter. Alle masurewerk in aanraking met de grond dient afgeometreerd te worden en twee maal getekend. Het is aan de aannemer te verzekeren dat de waterkering voldoende voorziet bij niet onderstuwde muren. Alle eventuele bekistingstrassen en burlingen zijn minimum 1m hoog boven het afgewerkte vloerpeil.

**NIEUWBOUW VAN EEN MEERGEZINSWONING**

LIGGING: 3590 Houffalen-Helchieren, afd. 4 sectie C nr 141 C2 EN 141 D2, Kazernelaan

OPDRACHTGEVER: REVO projectbouw  
Kermisstraat 196  
3512 Stevoort info@amarreynders.be

Handtekening  
Bouwhier

Architect

Grendelbaan 27, 3590 Diepenbeek  
Tel. 011/33.26.05  
archi.roets@skynre.be

VERDIEPING, ZOLDERPLAN 1/50  
TERREINPROFIEL ab 1/200, INPLANTING 1/200

Dossier  
2/3  
20/12/17 12/2020

INPLANTING 1/200

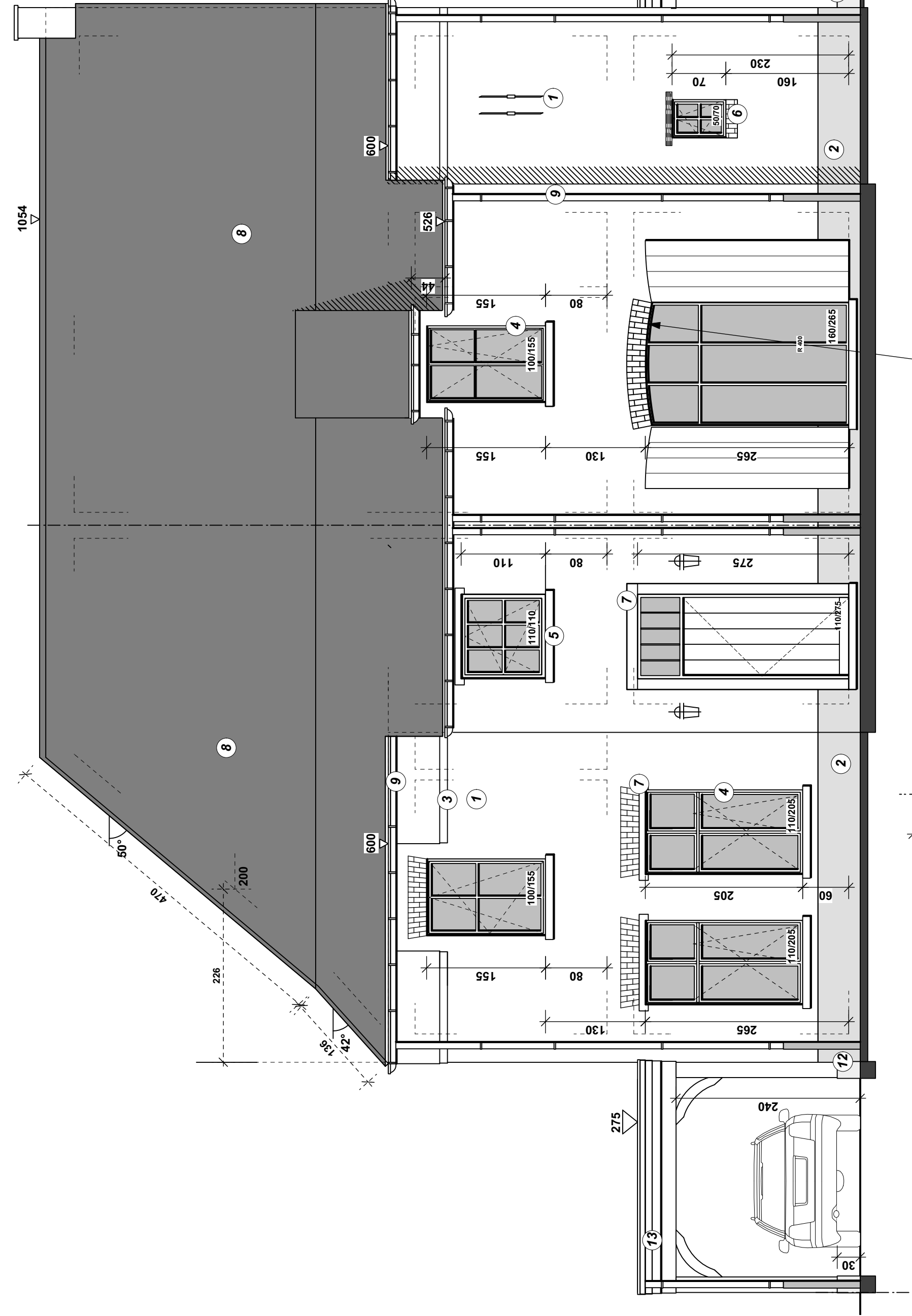

VOORGEVEL 1/50

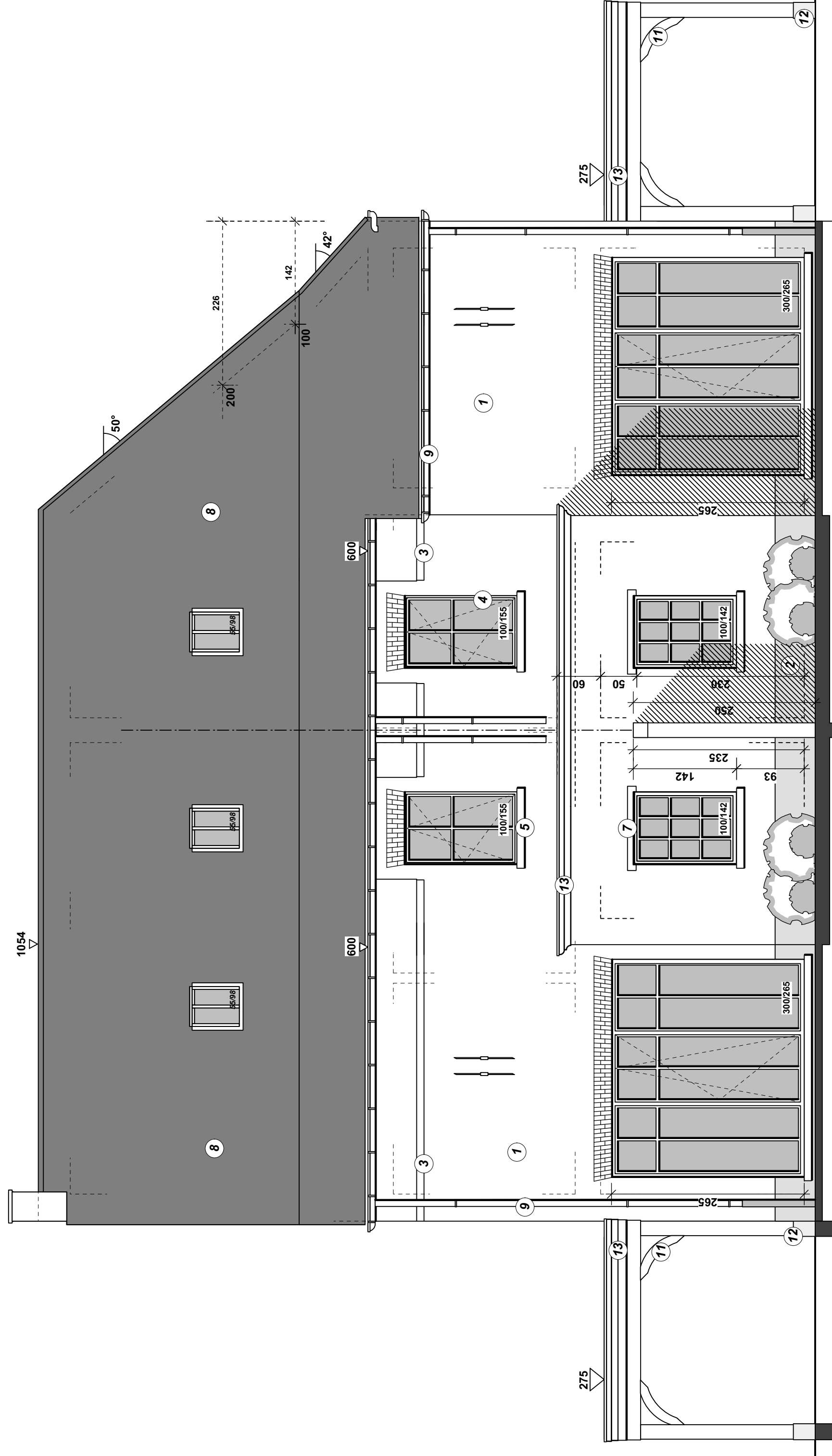

ACHTERGEVEL 1/50

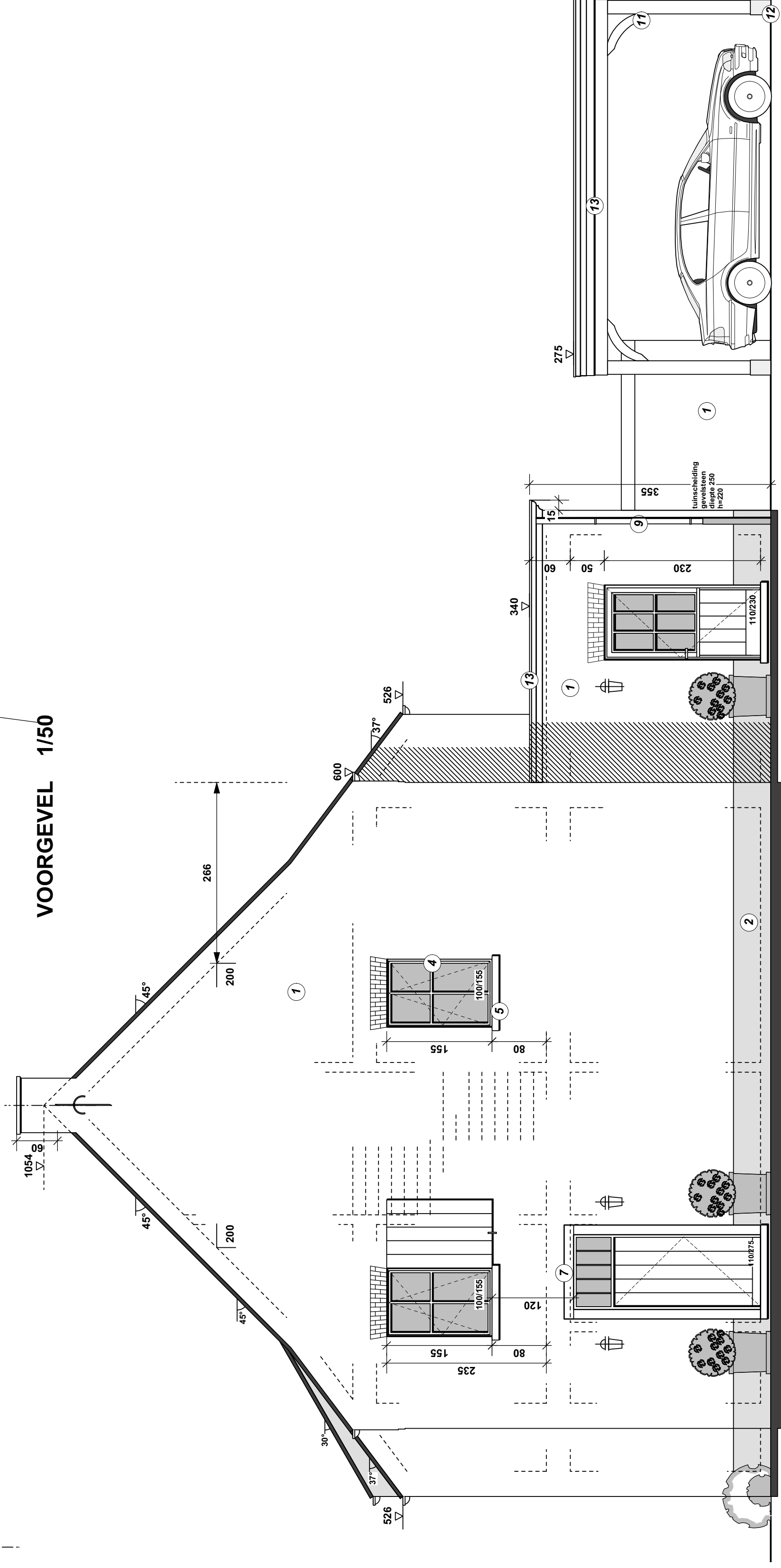

ZIJGEVEL RECHTS 1/50

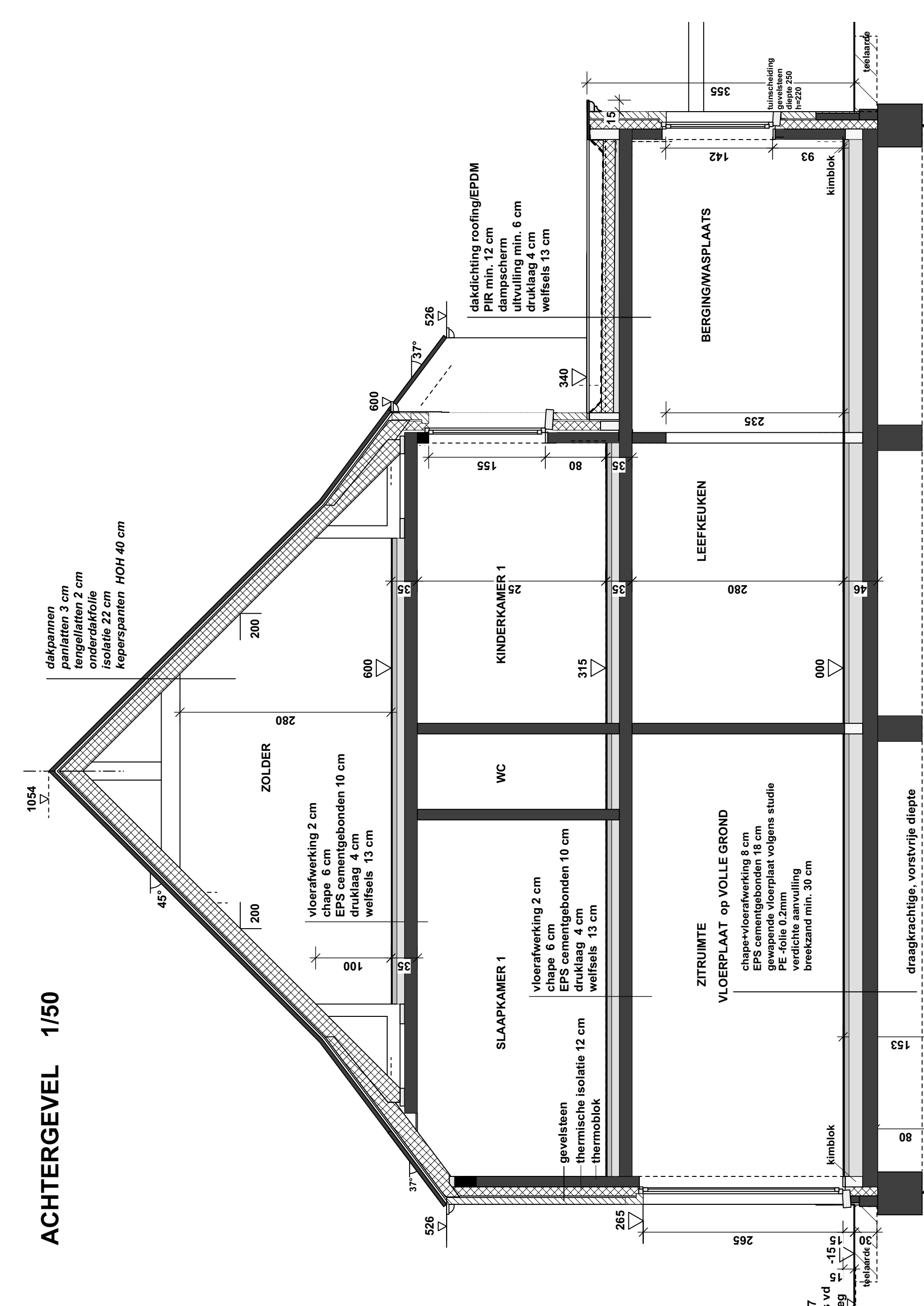

DOORSNEDE AB 1/50

SEVELMATERIALEN

- 1 Recuperatiesteen gevelmetselwerk
- 2 Plint gecementeerd - grijs
- 3 Uitspringend metselwerk 2x1 cm
- 4 Buitenschrijnwerk hout, alu steellook ramen zwart
- 5 poort, deur en luiken zwart, houtkleur
- 6 Dorpels arduin - natuurkleur
- 7 Dorpels recuperatiesteen
- 8 Lijnen, omlijsting arduin - natuurkleur
- 9 Goten en afvoeren in zink - natuurkleur
- 10 Uijgewerkte dakboord-zwart gelakt
- 11 Constructie eiken kolommen en balken
- 12 arduinen voefjes kolommen
- 13 alu dakrand, zwart

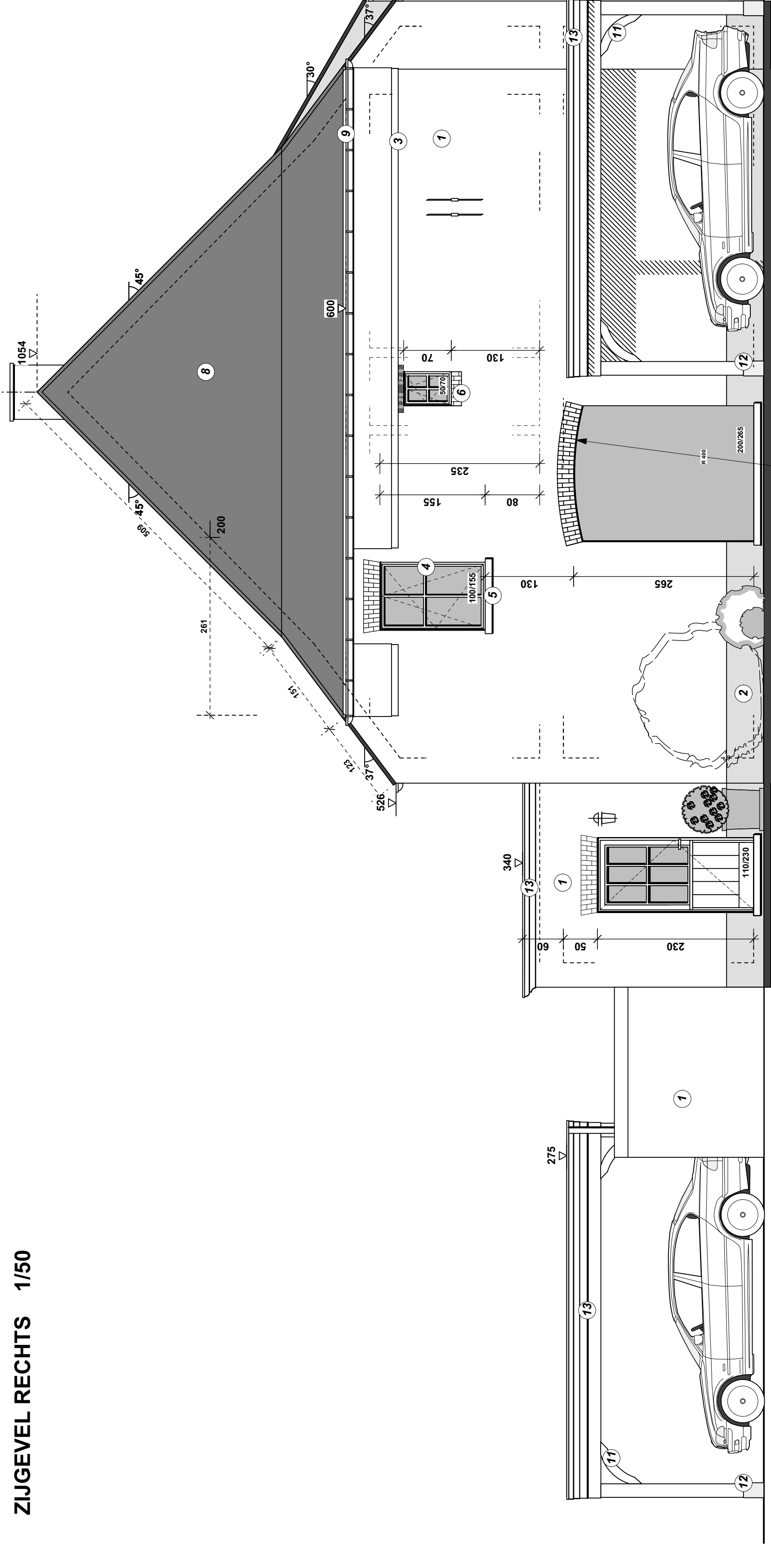

ZIJGEVEL LINKS 1/50

 <p><b>Thomas Poets</b> A r c h i t e c t</p>		<p>Architectuur</p> <p>Grenselbaan 27, 3590 Diepenbeek Tel. 011/23.25.05 archi.poets@skynet.be</p>	<p>Dossier <b>3/3</b> Datum 20/12/17 12/2020</p>
<p><b>NIEUWBOUW VAN EEN MEERGEZINSWONING</b></p> <p>LIGGING: 3530 Houffalen-Helchteren, afld. 4 sectie C nr. 141 C3 EN 141 D2, Kazembaan</p>		<p>OPDRACHTGEVER: REVO projectbouw Kermisstraat 126 3512 Stevoort info@amaraynders.be</p> <p>Handtekening: _____ Datum: _____ Bouwer: _____ Architect: _____</p>	
<p>ZIJGEVEL RECHTS, ZIJGEVEL LINKS, VOORGEVEL, DOORSNEDE AB en ACHTERGEVEL 1/50</p>			